



LICENCIATURA EN EDUCACIÓN

—
Modalidad Escolarizada

Somos UIN

La Universidad Interamericana del Norte es una institución educativa con carácter privado fundada en 1989.

Estamos comprometidos con brindar nuestra oferta educativa en un ambiente ético y vanguardista.

Objetivo general

El egresado de la Licenciatura en Educación de la Universidad Interamericana del Norte, será un profesionalista con una sólida formación, una actitud científica y de servicio, altamente capacitado en conocimientos y habilidades para el análisis y toma de decisiones de la problemática educativa en su ámbito social con un enfoque teórico.

Perfil de egreso

El egresado de este programa de estudios podrá desempeñarse en:

- Ámbitos públicos y privados
- En la Secretaría de Educación Pública en cualquiera de sus áreas
- En instituciones educativas de todos los niveles escolares.

Perfil de egreso

El programa de estudios de esta licenciatura proporcionará al estudiante los elementos teórico-metodológicos que le permitan un conocimiento y análisis profundo de la realidad educativa, posibilitando la orientación y realización del proceso educativo.

- Realización y asesoramiento educativo a individuos, grupos o instituciones.
- Elaborar, programar, conducir y evaluar planes, programas o proyectos educativos.
- Diseño y la ejecución de programas de capacitación laboral.
- Identificar las necesidades del ser humano a lo largo de sus etapas evolutivas y la relación de la misma con el proceso de aprendizaje.

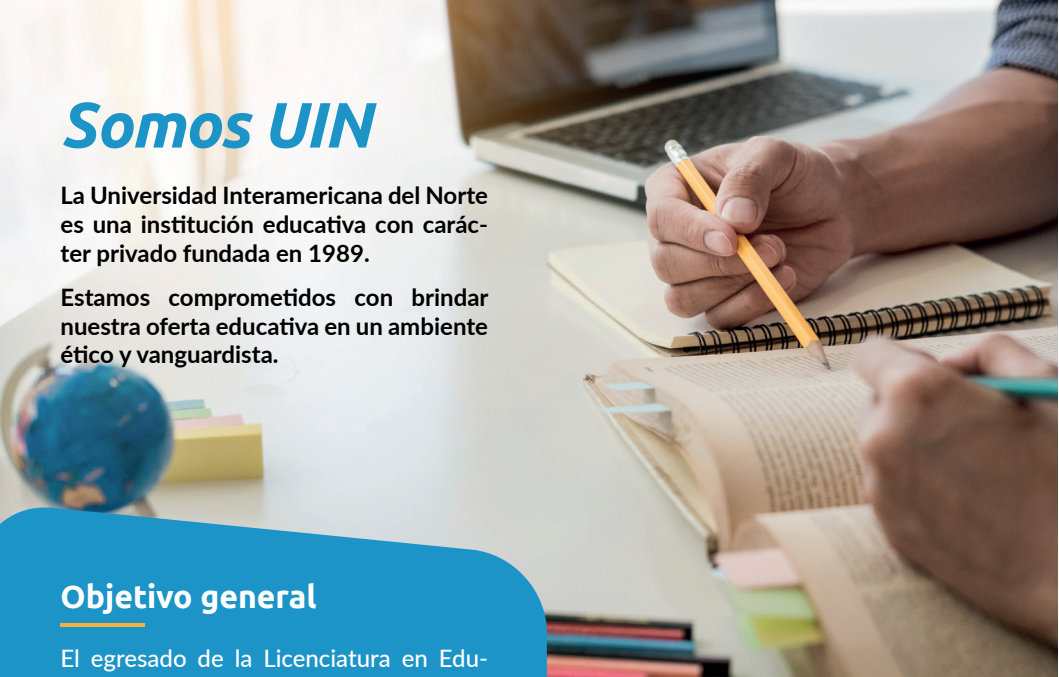

PLAN DE ESTUDIOS

Reconocimiento de Validez Oficial de Estudios según acuerdo AL-II 0712015 de fecha 05 de Mayo de 2015 otorgado por la Secretaría de Educación Pública.

1^{er}. Tetramestre

Teorías pedagógicas
Sociedad y educación
Fundamentos de psicología educativa
Filosofía de la educación
Metodología de la investigación
Inglés I

2^{do}. Tetramestre

Tecnologías de la información
Problemas contemporáneos de la educación
Sociología de la educación
Historia de la educación en México
Organizaciones sociales y empresariales
Inglés II

3^{er}. Tetramestre

Comunicación educativa
Desafíos de la educación
Psicología evolutiva I
Conocimiento de la infancia
Técnicas de investigación
Inglés III

4^{to}. Tetramestre

Conocimiento de la adolescencia
Probabilidad y estadística
Psicología evolutiva II
Didáctica
Economía en la educación
Inglés IV

5^{to}. Tetramestre

Gestión educativa
Psicología del aprendizaje
Epistemología de la educación
Conocimientos de la adultez
Tecnologías en la educación
Planeación educativa

6^{to}. Tetramestre

Educación familiar
Educación especial
Educación basada en competencias
Evaluación educativa
Prácticas educativas I
Taller de creatividad e innovación

7^{mo}. Tetramestre

Taller de elaboración de materiales educativos I
Legislación educativa
Psicopedagogía y lenguaje
Prácticas educativas II
Fundamentos de la educación inicial
Seminario de trabajo de investigación

8^{vo}. Tetramestre

Taller de elaboración de materiales educativos II
Teoría y diseño curricular
Aprendizaje y contexto
Arte aplicado a la educación
Intervención psicoeducativa en la infancia y la adolescencia
Investigación educativa
Proyectos educativos

9^{no}. Tetramestre

Taller de ética profesional
Evaluación de instituciones educativas
Educación comparada
Seminario de investigación educativa
Dirección de centros educativos

www.universidadinteramericana.edu.mx



@UINoficial



@uinoficial

Informes e inscripciones:



81 8155 8255 / 81 8317 9491



811 533 1767



Carretera Nacional km 967, Col. Ex Hacienda La Estanzuela,
Monterrey, Nuevo León.